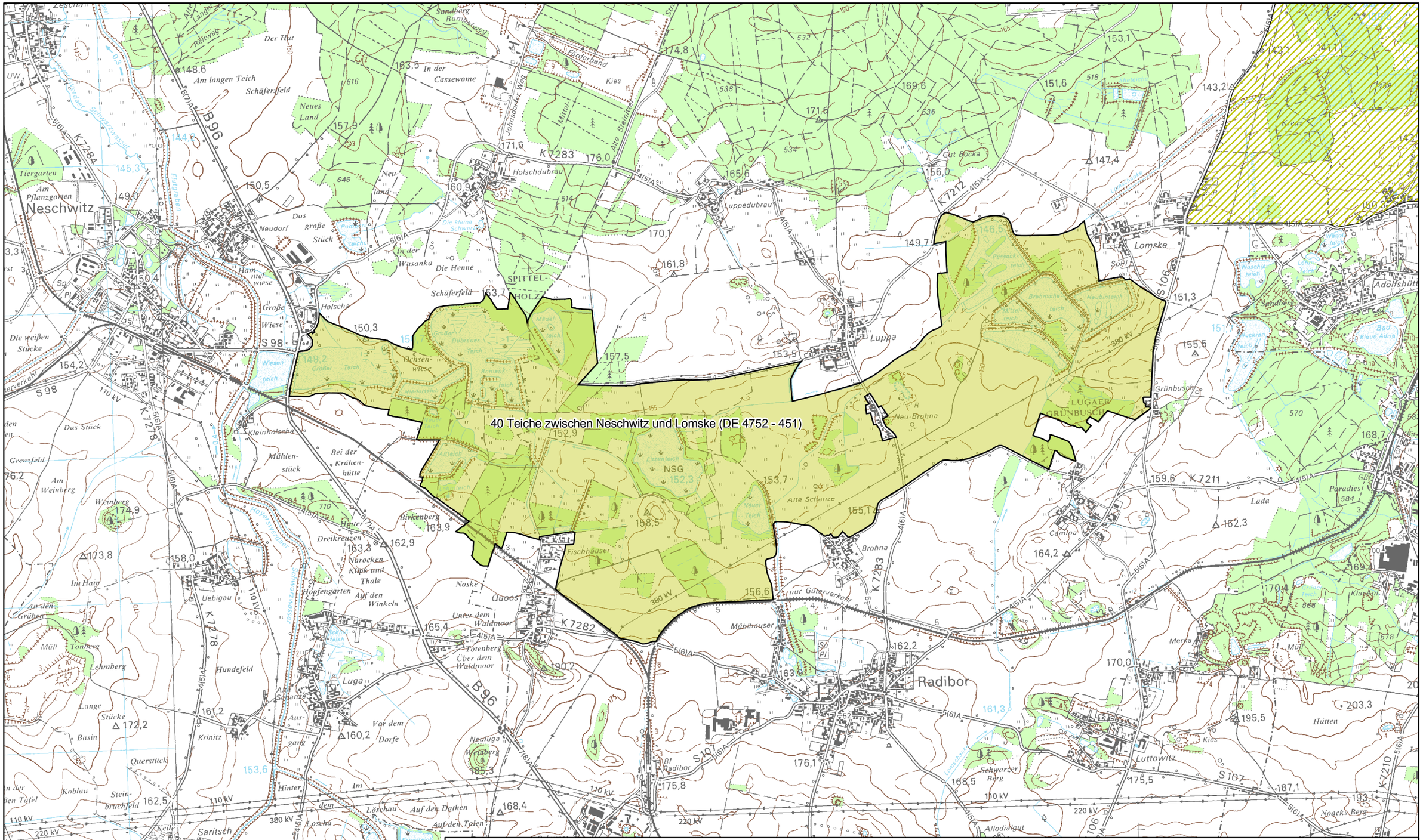

Europäisches Vogelschutzgebiet (SPA) - Übersichtskarte

Teiche zwischen Neschwitz und Lomske

DE 4752-451 (landesinterne Nr. 40)

weiteres Vogelschutzgebiet

LANDESAMT FÜR UMWELT, LANDWIRTSCHAFT UND GEOLOGIE

Freistaat SACHSEN

Kilometer

0 0,25 0,5 1 1,5

Maßstab: 1 : 25.000

Herausgeber: Sächsisches Landesamt für Umwelt, Landwirtschaft und Geologie

Bearbeitung: Sächsisches Landesamt für Umwelt, Landwirtschaft und Geologie
Abteilung 6 - Naturschutz, Landschaftspflege
Referat 63 - Landschaftspflege, Artenschutz

Fachdaten: SPA-Feinabgrenzung auf Grundlage der Topographischen Karte 1:25.000, Meldestand November 2006

Bearbeitungsstand: Dezember 2010

Geobasisdaten: Topographische Karte 1:50.000, © 2006, Landesvermessungsamt Sachsen