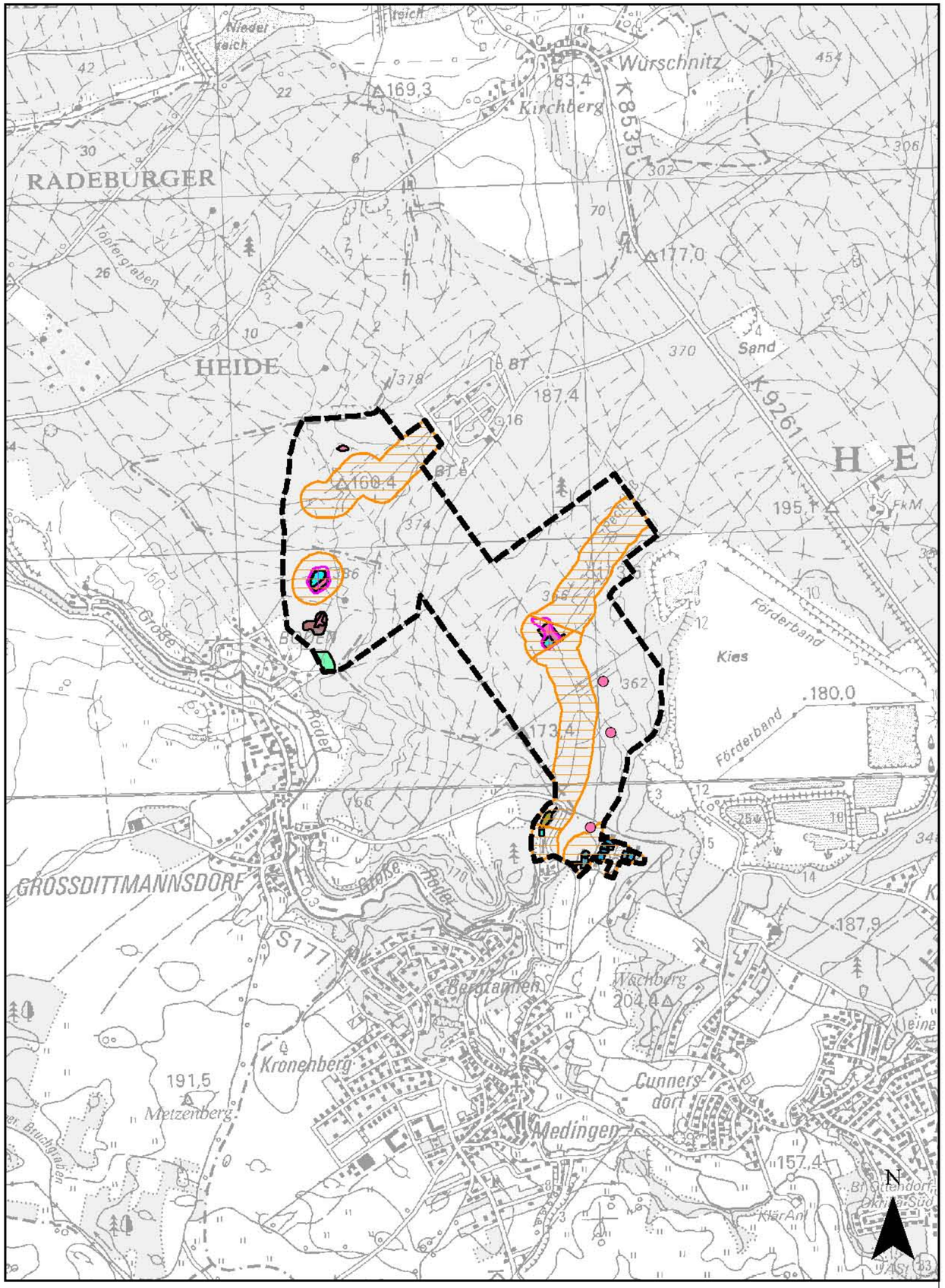


# Übersichtskarte Lebensraumtypen und Arthabitate im SCI 152 "Moorwaldgebiet Großdittmannsdorf" 1:25.000

## Lebensraumtypen nach Anhang I der FFH-Richtlinie

- 3150 Eutrophe Stillgewässer
- 3160 Dystrophe Stillgewässer
- 6510 Flachland-Mähwiesen
- 7140 Übergangs- und Schwingrasenmoore
- 91D1* Birken-Moorwälder
- 91E0* Erlen-Eschen- und Weichholzauenwälder

* Prioritärer Lebensraumtyp

## Habitatflächen für Arten nach Anhang II der FFH-Richtlinie

- Fischotter
- Große Moosjungfer

Grenze des SCI 152 "Moorwaldgebiet Großdittmannsdorf"

1 0,5 0 1 2 km

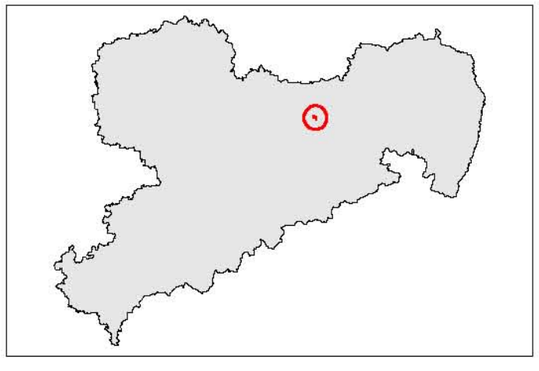

**Herausgeber:**
**Sächsisches Landesamt für Umwelt und Geologie**

Bearbeitung: Jestaedt, Wild + Partner
Büro für Raum- und Umweltplanung
Leitung: Georg Wild
Bearbeiter: Wolfgang Püschel
Bearbeitungsstand: 02.03.2007

Geobasisdaten: © 2006, Landesvermessungsamt Sachsen